

# 戦場のたんぽぽ

「イスラム国」に占領されていたイラク、モスルにある小児がんの病院。米軍の空爆で破壊され、「イスラム国」は、敗走する際に病院に火を放ちました。焼け焦げた病院の庭には、ひっそりとたんぽぽが咲いていました。イラク、シリアの子どもたちが、戦場のたんぽぽを描きました。綿毛となって、平和への思いが皆様に伝わればいいなと思って作ったチョコです。



アブデルアジーズ (16 歳)

イラク・マクムール出身。4年前にインドで骨髄移植をし、順調に回復。社会復帰に向けて、頑張っている。

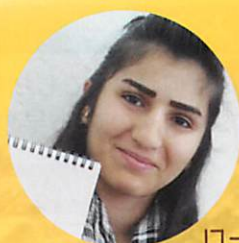

ローリン (18 歳)

シリア難民。白血病治療中。2016、17 チョコにも絵が使われた。



ラワン (9 歳)

モスルから南に下ったシャルカートという村の出身。イラクでは診断がうまくなされず、隣国ヨルダンで治療中。



ルナーヒー (8 歳)

シリア難民。兄のドルバン (20 歳) をリンパ腫で失う。



缶の大きさ  
 直径約 5.5cm  
 厚さ約 1cm  
 (実物大)



## 六花亭の

チョコレートです。

(ホワイト・モカ・ミルクの3種類の味が入っています)

4缶1セット2200円より、お申し込みいただけます。

♥チョコ募金&ポストカード募金・申し込み方法は裏面をご覧ください♥

[JIM-NET は以下の団体で構成されています]

アラブの子どもとなかよくする会/カタログハウス基金/子どもの平和と生存のための童話館基金/日本国際ボランティアセンター (JVC) /日本チェルノブイリ連帯基金 (JCF) /スマイルこどもクリニック/「サダコ」・虹基金

企画・お問い合わせ：特定非営利活動法人 JIM-NET

〒169-0075 東京都新宿区高田馬場 4-4-11 内藤ビル 2C TEL:03-6228-0746

★ JIM-NET 関連イベント、募金協力店などでも取り扱っています。取扱店については HP または事務局にお問い合わせください。

チョコ募金は、イラク、シリア、福島の支援活動に使われます。詳しくは [ジムネット](#) で検索

## JIM-NET はこんな活動をしています。

イラク戦争をきっかけに2004年設立。イラクのがんの子どもたちの医療支援に取り組んでおり、がんの子どもたちの絵を使ったチョコ募金が私たちの支援を支えてきました。2011年からは、福島、シリア難民支援も行っています。

### ○イラク小児がん病院への支援

- ・イラク国内の4か所5病院へ抗がん剤などの薬を届けています。
- ・感染症対策がきちんとできる看護師の育成をしています。

### ○小児がん総合支援施設（JIM-NETハウス）の運営

- がんの患者と家族のために以下の活動を行っています。
- ・遠方からの患者の家族の宿泊施設の提供
  - ・交通費や、治療費の負担
  - ・がん患者が社会から差別や疎外されないような優しい社会づくり

### ○シリア難民支援

- ・イラクにあるシリア難民キャンプで母子保健の支援を行っています。
- ・ヨルダンでは、シリア難民の障害者の支援や小児がんの子どもたちの医療費負担を行っています。

### ○福島での活動

- ・放射能測定所や、保養と検診の支援
- ・甲状腺がんの子どもたちの支援
- ・福島を元気にする活動を行っています。

### ○アドボカシー

- ・戦争をなくすための政策提言や、福島の教訓を世界に伝える活動を行っています。

今回から経費削減のため、チョコの梱包を見直し、付属のカードの大きさを小さくしました。

**5セットの配送手数料が、  
昨年の650円から400円と  
お得になりました。**

イラクでの白血病の治療には、1日約400円の薬代が必要です。

どうぞ皆さまのチョコ募金へのご支援をよろしくお願いいたします。



鎌田 實  
JIM-NET 代表理事  
医師

### ポストカードも一緒に！

チョコと一緒にポストカード（3枚セット300円）も申し込めます。ポストカードだけでも承ります。



## チョコ募金のお申し込み・お振り込み方法

2,200円の募金で1セット4缶をお届けします。お申し込みは何セットでもお申し込みいただけます。（配送手数料は別途ご負担をお願いいたします。）チョコがなくなり次第、受付終了になりますので、お早めにお申し込みください

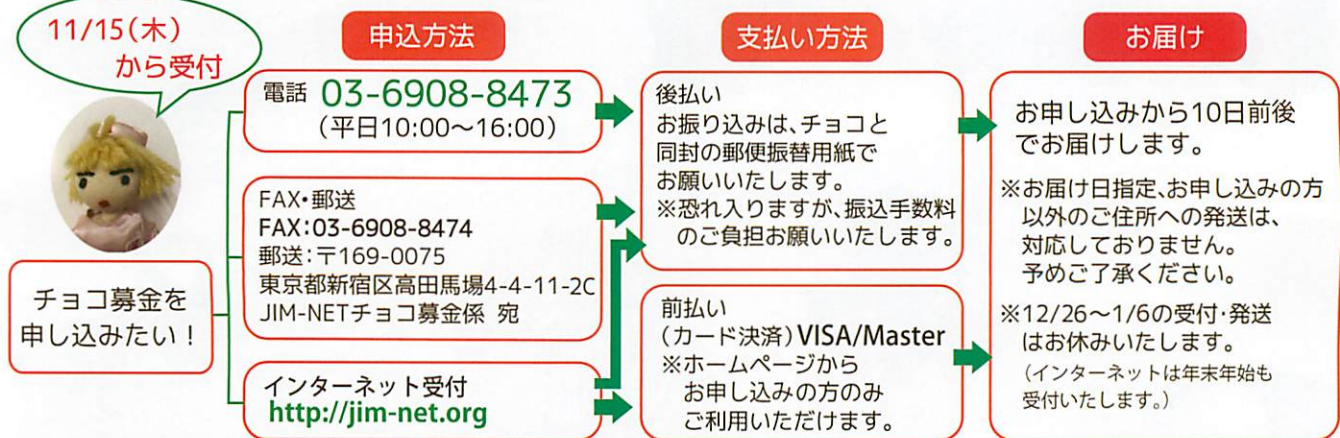

配送手数料は別途いただいております。お申し込みの際に、ご指定ください。

♥ゆうパケット(郵便受けにお届け) 1セット 250円、2~3セット 350円、4~5セット 400円  
**5セットの配送料金が昨年より250円お得に！**

♥宅配便(対面でのお届け) 6セット以上 650円(一律) 1~5セットでもお選びになれます。

※宅配便はチョコ募金係で最適な方法を選んでお届けします。(業者はお選びになれません)

- ◆ポストカードと一緒に送る場合も、配送手数料は同じです。
- ◆チョコ6~10セットは赤のレターパックでお届けする場合があります。
- ◆ポストカードのみの場合は、送料90円です。

## FAX・郵送専用フォーム FAX:03-6908-8474

(注:送信時に必ずこの面をお送りください)

(ふりがな)		お申し込み数・金額			
お名前		お申し込み日	年	月	日
ご住所	〒	(A) チョコ 2200円 × ( ) セット = ( ) 円			
	都 道	(B) ポストカード 300円 × ( ) セット = ( ) 円			
	府 県	(C) 配送手数料 (いずれかに✓)			
TEL	( ) - ( ) - ( )	<input type="checkbox"/> 1セット(ゆうパケット) 250円			
FAX	( ) - ( ) - ( )	<input type="checkbox"/> 2~3セット(ゆうパケット) 350円			
		<input type="checkbox"/> 4~5セット(ゆうパケット) 400円			
		<input type="checkbox"/> 宅配便 650円 <input type="checkbox"/> ポストカードのみ 90円			
		合計金額 (A) + (B) + (C) = ( ) 円			

※FAXでお申し込みから10日以上経ってもチョコが届かない場合、受信エラーが考えられますので、ご連絡ください。(TEL:03-6908-8473)